

CERTIFICADO DE CALIBRACION

CARACTERISTICAS DEL INSTRUMENTO A CALIBRAR:

INSTRUMENTO : REGISTRADOR INFORMÁTICO

FABRICANTE : AUTOMATISMOS TEINCO

MODELO : I.D.R.PC.-MA.-08-C

Nº DE SERIE : T-392

ESCALA : 0+150 °C

DIVISION ESCALA : 0,1

INMERSION : 150 mm

CODIGO INTERNO: 05-PS-008

PETICIONARIO : NUEVA PESCANOVA,S.L.

RUA JOSE FERNANDEZ LOPEZ,S/N

36320 CHAPELA-REDONDELA

FECHA CALIBRACION : 29/08/2017

FECHA PROXIMA CALIBRACION : 29/08/2018

(RECOMENDADA)

PROCESO DE CALIBRACION

1.PATRON UTILIZADO: TERMOMETRO DE LECTURA DIRECTA CON Sonda PT-100. N/S 08008153

MARCA DELTA OHM

MODELO HD 2107.1 / TP 472 I.0

Nº DE SERIE 08008352

CERTIFICADO DE CALIBRACION EXPEDIDO POR LABORATORIO ALPE. PERTENECIENTE A ENAC.

2. PROCEDIMIENTO UTILIZADO: PROCEDIMIENTO INTERNO TEINCO P.G.C.-TER-96.02.

3. CONDICIONES AMBIENTALES:

TEMP. AMBIENTE	20	°C
HUMEDAD REL.	64	%

RESULTADO DE LA CALIBRACION :

Se considerara la lectura del instrumento en la siguiente tabla como la media de los 4 valores tomados para cada temperatura de referencia en la calibración.

TEMPERATURA DE REFERENCIA °C	LECTURA INSTRUMENTO °C	CORRECCION °C	INCERTIDUMBRE °C
70	69,65	0,35	0,08
80	79,65	0,35	0,08
90	89,78	0,22	0,07
100	99,75	0,25	0,08
110	109,78	0,22	0,07

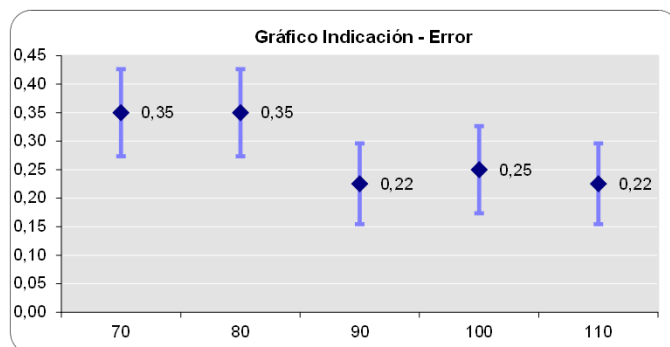

EXACTITUD E INCERTIDUMBRE:

1. Para la **EXACTITUD**: La corrección máxima que se debe efectuar es de : **0,35 °C**

2. Para la **INCERTIDUMBRE**: Se han considerado para su cálculo, las contribuciones de los patrones utilizados, el método de calibración, el propio instrumento calibrado y las condiciones ambientales. En base a estos datos, la incertidumbre asociada a la calibración es:

INCERTIDUMBRE TOTAL ASOCIADA = **0,08 °C**

En función de los datos obtenidos en la calibración, las desviaciones que presenta el equipo, para las condiciones definidas en el ensayo, se encuentran en el intervalo:

DE: ±	0,30	°C
A: ±	0,43	°C

Las incertidumbres asignadas corresponden a un nivel de fiabilidad no inferior al 95% K=2 según documento EA-4/02

Los resultados contenidos en el presente certificado se refieren al momento y condiciones en que realizaron las mediciones.

LABORATORIO DE CONTROL :

Fdo: SR. DAVID LAMELA

AUTOMATISMOS TEINCO,S.L.

(Firma manuscrita)
AUTOMATISMOS TEINCO,S.L.

Fecha de extensión del Certificado de Calibración :

Vigo, a 29 de agosto de 2017.